ALB·GOLD

Heimat von Spätzle und Nudeln

RESTAURANT **SONNE**

SPEISEN & GETRÄNKE

NUDEL-LIEBE ist eine wahre Freude für alle, die Pasta genauso sehr lieben wie wir. Ob Spaghetti, Penne oder Spätzle – Nudeln sind vielseitig, lecker und bringen Menschen zusammen.

HERZLICH **WILLKOMMEN**

in unserem regionalen Restaurant, wo Genuss auf Heimat trifft! Bei uns stehen frische, lokale Zutaten im Mittepunkt, um Ihnen authentische Geschmackserlebnisse zu bereiten. Besonders stolz sind wir auf unsere eigenen Nudelspezialitäten – frisch und mit viel Liebe zubereitet. Ob klassische Pasta oder kreative Variationen, bei uns treffen Sie immer eine köstliche Wahl.

WIR WÜNSCHEN EINEN
GUTEN APPETIT.

TRINKGELD?
Trinkgeld, das Sie per Karte geben, geht vollständig an unser Team. Danke, dass Sie guten Service honorieren.

MITNAHMEGEFÄSS FÜR IHRE **RESTLICHE PORTION** + 1 €

KEINE ZEIT? KEIN PROBELM!
Sie können unsere Speisen auch in den RECUP-Behältern gegen eine Gebühr von **5 €** mit nach Hause nehmen. Bei Ihrem nächsten Besuch können Sie die Behälter einfach wieder zurückgeben.

ALLGEMEINE HINWEISE

Alle Preise in Euro inkl. gesetzlicher Mehrwertsteuer und Service.

INFORMATION ZU UNVERTRÄGLICHKEITEN

Sind Sie Allergiker oder haben eine Unverträglichkeit? Unsere Speise- und Getränkekarte mit Kennzeichnung der Zusatzstoffe und Allergene halten wir für Sie bereit. **Bitte sprechen Sie unsere Service-Mitarbeiter darauf an.**

BiO nach EG-Öko-Verordnung
DE-ÖKO-006

= vegetarisch = vegan

ÄNDERUNGSWÜNSCHE
BERECHNEN WIR MIT 1 €

SUPPE – IMMER EIN GENUSS

ALB-GOLD Nudelsuppe **7,50 €**
mit Kräutern aus unserem Naturgarten,
Maultaschenstreifen und **Fadennudeln**

LEICHT UND **FRISCH**

KARTOFFELDRESSING
nach Art des Hauses

Salat „ALB-GOLD“ **18,50 €**
Marinierte Hähnchenstreifen, bunte Salate und Früchte der Saison
mit Hausdressing

Salat "Honau" **19,90 €**
Honauer Saiblingsfilet in der **Fadennudel-Kruste,**
mit bunten Salaten und Hausdressing

Salat "Gemüse " **17,00 €**
Gebratenes Gemüse der Saison mit gemischten Salaten
und Hausdressing

Salat "Schnitzel" **19,50 €**
Schnitzel „Wiener Art“ vom Schweinerücken an bunten Salaten
und Hausdressing

Kleiner gemischter Salat mit Hausdressing **3,80 €**

MIE-NUDELN "ASIA"

mit mariniertem Soja-Sesam-Hähnchen und knackigem Wok-Gemüse

18,90 €

SWEET & SPICY

ALB-GOLD **KLASSIKER**

Schnitzel „Wiener Art“ **19,90 €**
mit Bratensauce und **Gourmet Spätzle,** dazu kleiner gemischter Salat

Schnitzel "Pfifferling" **21,00 €**
mit Pfifferling-Rahm-Sauce an **Bio Dinkel Spätzle,**
dazu kleiner gemischter Salat

Zwiebelrostbraten **26,90 €**
mit Bratensauce und **Gourmet Spätzle,** dazu kleiner gemischter Salat

Spaghetti Bolognese **15,90 €**
vom Rind mit Parmesan, dazu kleiner gemischter Salat

Spaghetti Carbonara **16,90 €**
mit knusprigem Speckstreifen, dazu kleiner gemischter Salat

Rigatoni Haché **16,50 €**
vom Rind mit Sahne-Erbsen-Sauce und Parmesan,
dazu kleiner gemischter Salat

Mie-Nudeln "Asia" **18,90 €**
mit mariniertem Soja-Sesam-Hähnchen und knackigem
Wok-Gemüse

Weitere Klassiker finden Sie
auf der nächsten Seite.

ALB-GOLD **KLASSIKER**

Honauer Saiblingsfilet **22,90 €**
an Riebele-Pastasotto mit jungem Spinat und Ziegenfrischkäse,
dazu kleiner gemischter Salat

Fleischmaultaschen **15,50 €**
mit Kartoffelsalat, geschmelzten Zwiebeln und Bratensauce,
dazu kleiner gemischter Salat

Alb-Linsen **16,50 €**
mit **Bio Dinkel Spätzle** und ein Paar Saitenwürstchen

Wurstsalat "Klassisch" **13,50 €**
Bio Lyoner an Essig-Öl-Dressing, mit sauren Gurken und
Zwiebelringen, dazu ein Bio Becki

Wurstsalat "Schweizer" **14,50 €**
Bio Lyoner und Emmentaler in Essig-Öl-Dressing,
mit sauren Gurken und Zwiebelringen dazu ein Bio Becki

FÜR **KINDER** BIS 12 JAHRE

Spätzle
mit Bratensauce
6,00 €

Spätzle mit paniertem Schnitzel
„Wiener Art“ und Bratensauce
10,50 €

Fleisch-Maultasche
mit Kartoffelsalat und Bratensauce
7,00 €

Zöpfli
mit Gartenbasilikum-Pesto und Parmesan
6,00 €

Käsespätzle
6,80 €

Spaghetti Bolognese
vom Rind
8,00 €

FRUCHTIGES KOKOS-CURRY

mit Kichererbsen-Fussilli mit Gemüsestreifen in Kokos-Curry-Sauce, dazu ein kleiner gemischter Salat

17,20 €

FRUCHTIG

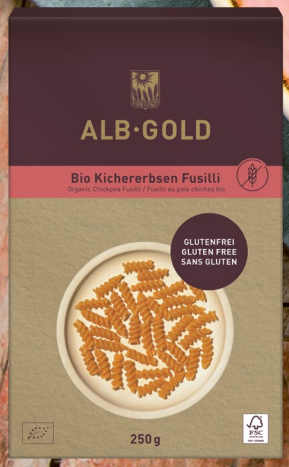

VEGETARISCH UND **VEGAN**

Käsespätzle **15,50 €**
mit geschmelzten Zwiebeln und frischen Kräutern,
dazu kleiner gemischter Salat
Gerne bieten wir Ihnen dieses Gericht auch mit Speckwürfeln an **16,00 €**

Gemüse-Lasagne **17,20 €**
auf fruchtiger Tomatensauce, dazu ein kleiner gemischter Salat

Vegane Walznudeln **18,90 €**
in Pfifferling-Rahm-Sauce, dazu kleiner gemischter Salat

Zöpfli „al pesto“ **17,20 €**
mit frischem Gartenbasilikum und Pinienkernen, an Kirschtomaten
und Mozzarella, dazu kleiner gemischter Salat

Fruchtiges Kokos-Curry **17,20 €**
mit **Kichererbsen-Fussili** und Gemüsestreifen in Kokos-Curry-Sauce,
dazu kleiner gemischter Salat

KUCHEN UND **TORTEN**

Kuchen	**4,50 €**
Torten	**4,90 €**
Portion Sahne	**+ 1,50 €**

Unsere Service-Mitarbeiter beraten Sie gerne oder werfen Sie einen Blick in unsere Kuchentheke.

HEISSE GETRÄNKE

HOCHLAND KAFFEE

Kaffee Crema	**3,80 €**
Kaffee entkoffeiniert	**3,80 €**
Espresso	**2,50 €**
Doppelter Espresso	**3,90 €**
Espresso Macchiato	**3,00 €**
Cappuccino	**3,80 €**
Milchkaffee | Latte Macchiato	**4,30 €**

HOCHLAND TRINKSCHOKOLADE

Heiße Schokolade | mit Sahne	**4,50 € | 4,90 €**

HOCHLAND TEE – BIO

Darling Darjeeling | Kräuter Harmonie Pfefferminze | Inspiring Sencha Rooibos Cuba Orange | Rote Symphonie	**3,80 €**

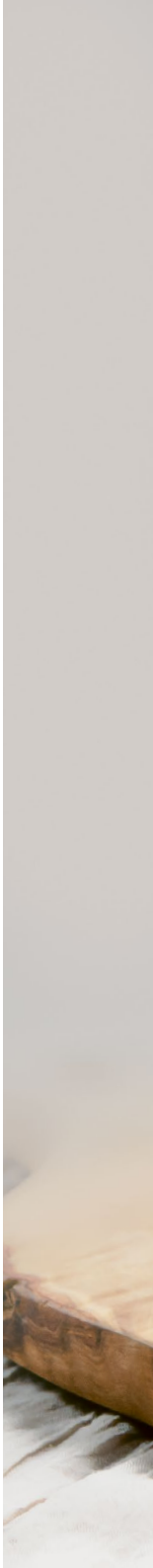

HAUSGE-MACHTES EiS

ALB-GOLD BECHER

1 Kugel Vanille-Eis, 1 Kugel Schokoladen-Eis, 1 Kugel Stracciatella-Eis, mit Schokoladensauce, ALB-GOLD Eier-Likör*, Schokoflocken und Sahne

* = enthält Alkohol

10,80 €

SCHOKOLADIG

SPRITZIG

ALB-SECCO-TRAUM
Apfel-Holunderblüte-Eis, übergossen mit prickelndem ALB-GOLD Secco*

* = enthält Alkohol

7,00 €

EISBECHER

Kunterbunt – Eisbecher für Kinder (bis 12 Jahre) **5,50 €**
2 Kugeln Eis nach Wahl und bunte Überraschung

Beerenträumchen **8,50 €**
Je 1 Kugel Himbeer-Kräuter-Eis, Joghurt-Brombeer-Eis, mit Fruchtsauce und Sahne, garniert mit frischen Beeren und Minze

SONNEN-Trio **10,80 €**
1 Kugel Apfel-Holunderblüte-Eis, 1 Kugel Himbeer-Kräuter-Eis, 1 Kugel Maracuja-Eis, mit Früchten, Fruchtsauce und Sahne

Nussknacker **11,90 €**
2 Kugel Haselnuss-Eis, 1 Kugel Vanille-Eis, mit karamellisierten Nüssen, Haselnusssauce und Sahne

Stellen Sie Ihren Eisbecher nach Wunsch zusammen.

MILCHEIS

· Vanille
· Schokolade
· Haselnuss
· Stracciatella
· Joghurt – Brombeere

FRUCHTEIS

· Erdbeere
· Kirsche
· Himbeer-Kräuter
· Apfel-Holunderblüte
· Maracuja

je Kugel		**2,50 €**
Sahne	kleine Portion | große Portion	**1,00 € | 1,50 €**
Schokoladensauce | rote Fruchtsauce		**2,00 €**
ALB-GOLD Eier-Likör*		**3,90 €**

* = enthält Alkohol

EISGETRÄNKE

Eisschokolade **8,50 €**
kalte Trinkschokolade mit 2 Kugeln Vanille-Eis und Sahne

Eiskaffee **8,50 €**
kalter Kaffee mit 2 Kugeln Vanille-Eis und Sahne

AFFOGATO
Espresso mit
1 Kugel Vanille-Eis
5,00 €

GETRÄNKE

HAUSGEMACHTE LIMONADE
mit Zitrone und Basilikum
0,5 l
6,90 €

ERFRISCHEND

SÄFTE

BURKHARDT FRUCHTSÄFTE UND -SCHORLEN

Saft-Schorle	0,2 l | 0,4 l	**3,20 € | 4,20 €**
Saft	0,2 l | 0,4 l	**3,80 € | 4,80 €**

verschiedene Sorten:

- Streuobst-Apfelsaft naturtrüb
- Von der Alb Apfel-Holunderblütensaft
- Johannisbeernektar
- Maracujanektar
- Traubensaft
- Rhabarbernektar

Bionade	0,33 l	**4,10 €**

verschiedene Sorten:

- Orange naturtrüb
- Schwarze Johannisbeere-Rosmarin
- Zitrone naturtrüb
- Holunder

MINERALWASSER

ENSINGER MINERALWASSER – BIO

Gourmet classic	0,25 l	**4,10 €**
Gourmet classic medium | still	0,5 l	**4,50 €**
Gourmet classic	0,75 l	**6,80 €**

BIER VOM FASS

BERG BRAUEREI

Original Hell	0,3 l | 0,5 l	**3,90 € | 4,90 €**
Radler	0,3 l | 0,5 l	**3,70 € | 4,70 €**

ZWIEFALTER KLOSTERBRÄU

Hefeweizen	0,3 l | 0,5 l	**3,90 € | 4,90 €**
Hefeweizen Alkoholfrei	0,3 l | 0,5 l	**3,90 € | 4,90 €**

BIER AUS DER FLASCHE

BERG BRAUEREI

3-Korn-Hefeweizen	0,5 l	**4,90 €**
Pils	0,33 l	**4,10 €**
Cyriakus Alkoholfrei	0,33 l	**4,10 €**

ZWIEFALTER KLOSTERBRÄU

Kristallweizen	0,5 l	**4,90 €**

ALB-GOLD WEINE

WEINGUT HIRSCH | WÜRTTEMBERG

Weiß | Rot | Rosé 0,1 l | 0,25 l **3,90 € | 7,50 €**

Mit dem Weingut Hirsch haben wir einen regionalen Partner gefunden, der perfekt zu uns passt.

WEISSWEINE

COLLEGIUM WIRTEMBERG | WÜRTTEMBERG

RIESLING Trocken 0,1 l | 0,25 l **3,50 € | 7,50 €**

WEINGUT KIEFER | BADEN

Grauburgunder Trocken 0,1 l | 0,25 l **3,50 € | 7,50 €**

WEINHAUS LAGERMÜLLER | PFALZ

Sauvignon Blanc Trocken 0,1 l | 0,25 l **3,80 € | 7,90 €**

ROTWEINE

COLLEGIUM WIRTEMBERG | WÜRTTEMBERG

Trollinger mit Lemberger 0,1 l | 0,25 l **3,50 € | 7,50 €**

ROSÉ

COLLEGIUM WIRTEMBERG | WÜRTTEMBERG

Trollinger Weißherbst 0,1 l | 0,25 l **3,50 € | 7,50 €**

WEINGUT KIEFER | BADEN

Spätburgunder Rosé 0,1 l | 0,25 l **3,70 € | 7,90 €**

WEINSCHORLE

Weiß | Rot | Rosé 0,25 l **4,70 €**

süß oder sauer

SEKT UND **APERITIF**

ALB-GOLD Secco	0,1 l | 0,75 l **4,60 € | 26,50 €**
Kessler Sekt Rosé	0,1 l | 0,75 l **7,50 € | 24,90 €**
Geiger Rosenzauber Alkoholfrei	0,2 l | 0,75 l **7,50 € | 24,90 €**

SPIRITUOSEN

RABEL | OWEN

Albdinkel-Whisky
Alb-Wacholder
Goldbirne
Haselnuss-Kuss 0,2 cl **4,50 €**

COCKTAILS

Hugo Spritz 0,25 l **8,20 €**

ALB-GOLD Secco*, Holunderblütensirup, Mineralwasser, ein Spritzer Limettensaft und frische Minze

Aperol Spritz 0,25 l **8,20 €**

Aperol*, ALB-GOLD Secco*, Mineralwasser und frische Orange, mit frischer Minze garniert

* = enthält Alkohol

Genießen Sie erfrischende Cocktails von unserer abendlichen **Sommer-Getränke-Karte**

FEIERABEND

ALB·GOLD

Heimat von Spätzle und Nudeln

LANDMARKT

Eine große Nudelvielfalt finden Sie im Landmarkt des Kundenzentrums.

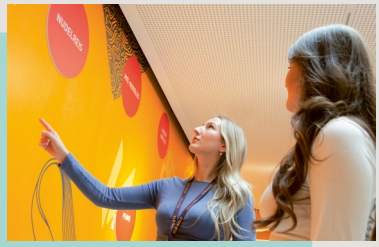

WELT DER NUDELN

Einblicke hinter die Kulissen unserer Teigwarenproduktion.

NATURGARTEN

Im zwei Hektar großen Naturgarten können Sie von Frühjahr bis Herbst die Vielfalt der Fauna und Flora genießen.

RESTAURANT SONNE

Ihr Besuch bei uns hat Ihnen gefallen? Hier finden Sie unsere Öffnungszeiten.

ALB-GOLD.DE